

Lugar: Centro Deportivo Gabriel Parellada, Tres Cantos

Edad: Juveniles / Absolutos / Veteranos

Fecha: 5 de Noviembre de 2022

Boxes: 7:45 – 8:30

Salida: 8:45



AYUNTAMIENTO
TRES CANTOS



1º DUATLÓN CROSS TRIKATLÓN TRES CANTOS

SÁBADO
5 DE NOVIEMBRE DE 2022



CATEGORÍAS

- | | |
|----------------------|-------------------|
| + Adultos: | + Escolar: |
| - Juvenil | - Juvenil |
| - Absoluta | - Cadete |
| - Veteranos 1 | - Infantil |
| - Veteranos 2 | - Alevín |
| - Veteranos 3 | - Benjamín |
| - Open (No federado) | - Prebenjamín |

WWW.TRIKATLONTRESCANTOS.COM



AYUNTAMIENTO
TRES CANTOS

PATROCINADORES



INSCRÍBETE AQUÍ



INSCRIPCIONES

- El precio de la inscripción será de 29,00€.
- Para los equipos que realicen 6 inscripciones (5+1) habrá un precio grupal de 145,00€.
- **Las inscripciones finalizarán el miércoles 2 de noviembre a las 14:00.**
- La inscripción se podrá realizar de forma online a través de la página web www.TRIKATLONTRESCANTOS.com.
- BAJAS:
 - Si la baja de la prueba se comunica hasta el día 26 de octubre se retornará el 80% del importe de la inscripción.
 - Del 27 octubre al 2 de noviembre la devolución será del 50 % del importe de la inscripción.
 - Una vez cerrada la inscripción, NO HABRÁ DEVOLUCIÓN DEL IMPORTE DE LA INSCRIPCIÓN bajo ningún supuesto, incluidos lesiones, accidentes, viajes, cambios de turno laboral, etc.
 - Ante inclemencias climatológicas extraordinarias o causas de fuerza mayor no atribuibles a la Organización, incluidos los motivos relacionado con la COVID 19, la Organización ofrecerá a los participantes las diferentes opciones que contempla la Ley.

ACCESOS

- El **APARCAMIENTO** recomendado es el del **Polideportivo de La Luz** ([ver ubicación](#)).
- La carpa de **RECOGIDA DE DORSALES** estará ubicada en la grada principal del C.D. Gabriel Parellada, accediendo a través de una rampa que está ubicada al final del aparcamiento del Polideportivo de La Luz
- El **ACCESO A LA PISTA DE ATLETISMO** del C.D. Gabriel Parellada únicamente se realizará, bicicleta en mano, por las escaleras que hay al final de las gradas.
Este espacio estará reservado para participantes, técnicos, oficiales y organizadores.
- El **ACCESO A BOXES**, zona donde se dejan las bicicletas, se realizará pasada la recta de meta, a través de la carpa del control de material.
IMPORTANTE! Revisad el apartado de horarios establecidos para cada categoría.

ACCESOS

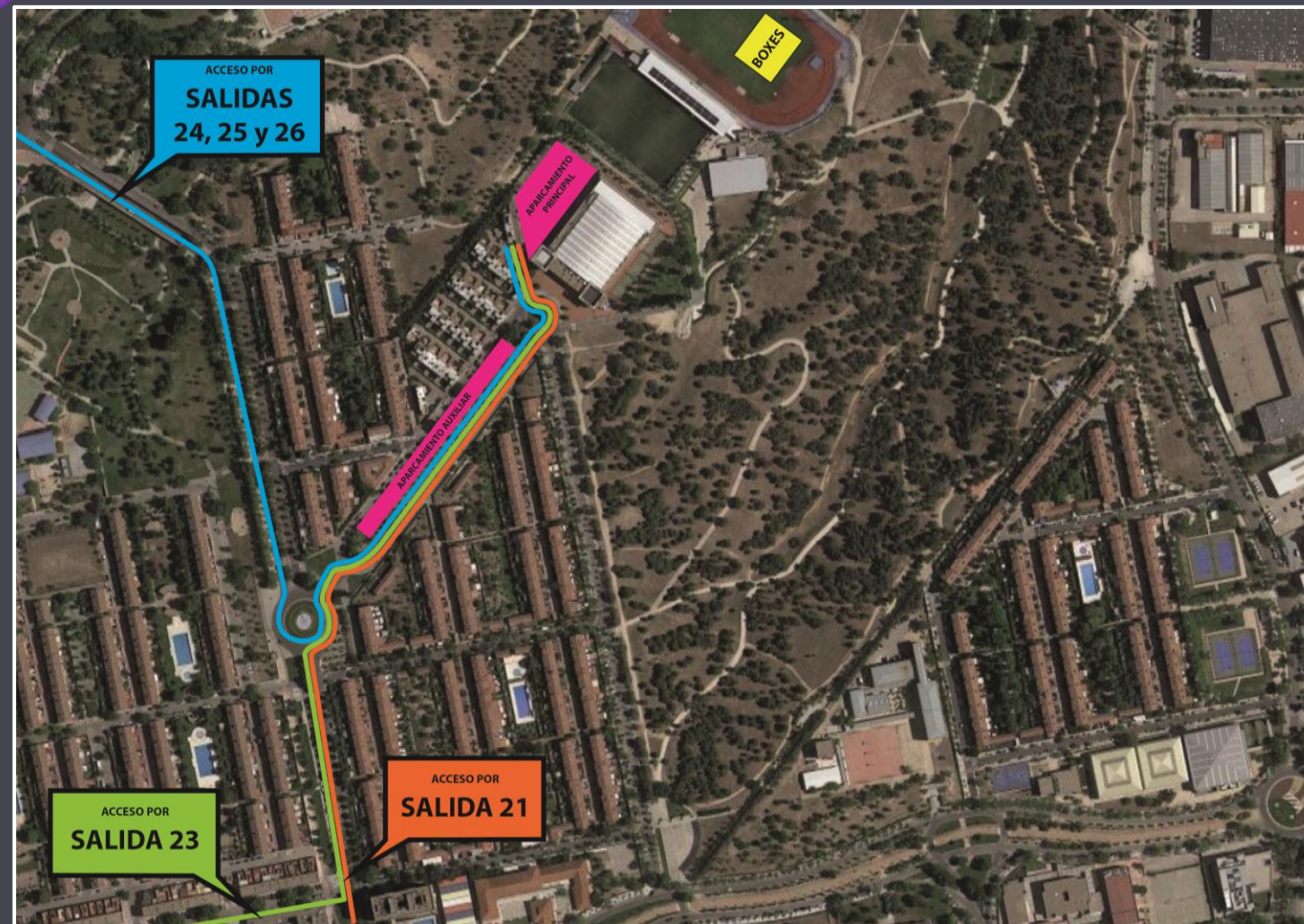

ACCESOS



ACCESOS

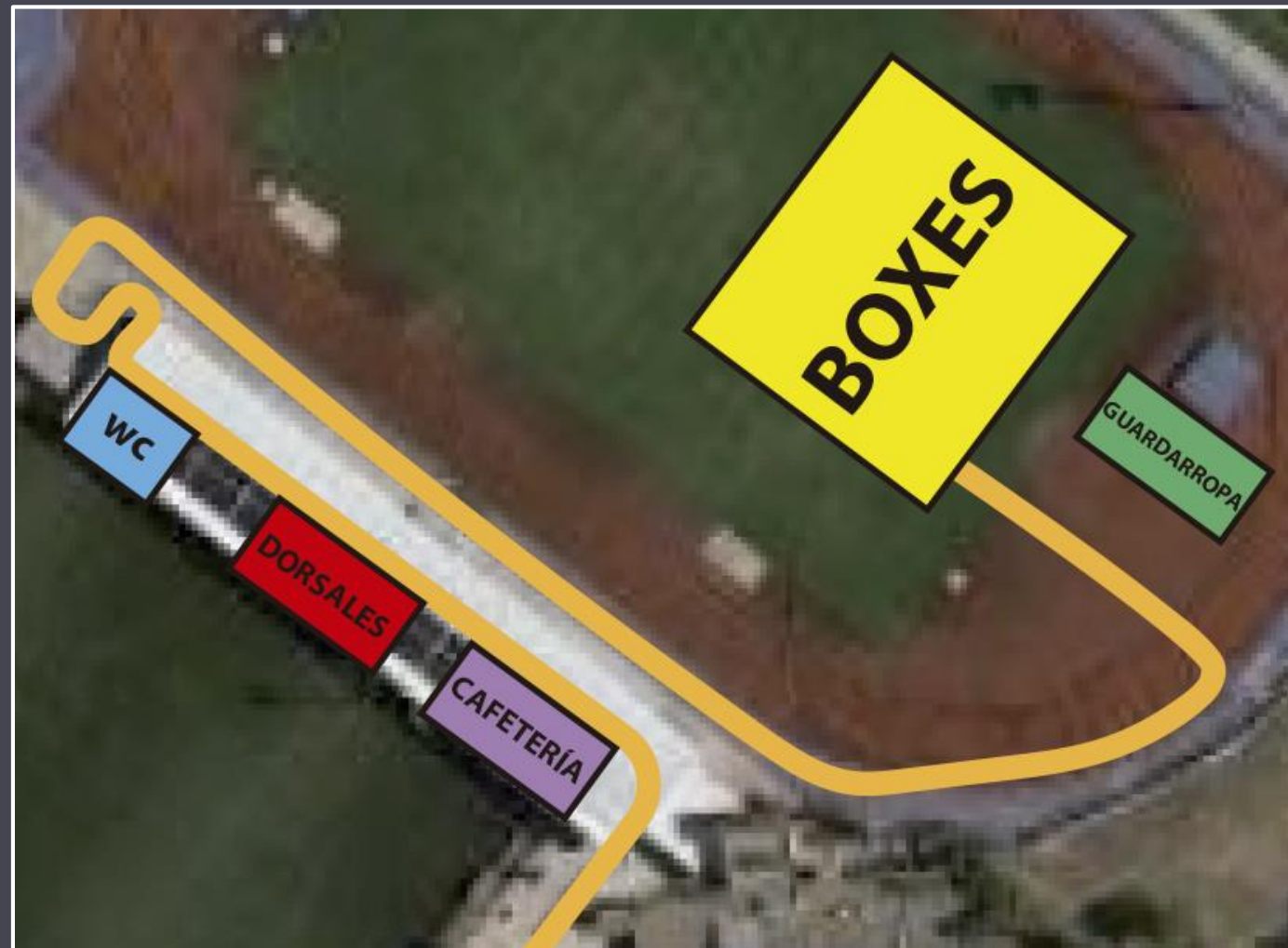

CATEGORÍAS

○ La prueba acogerá las siguientes categorías:

➤ **FEDERADAS:**

- Los nacidos entre 2005 y 2006 (Juveniles), podrán inscribirse en el horario y distancias de Adultos, tomando salida junto con el resto de categorías. Del mismo modo que podrán hacerlo dentro del Circuito Escolar, con las distancias y recorridos propios.
- Junior
- Sub 23
- Absoluta
- Master 1
- Master 2
- Master 3

➤ **NO FEDERADAS:**

- OPEN

CATEGORÍAS, DISTANCIAS y HORARIOS

- La entrada a boxes se permitirá desde 1 hora antes y hasta 15 minutos antes del inicio de la prueba.

	JUV + ADULTOS FEDERADOS MASCULINO 2006 / ...	JUV + ADULTOS FED+OPEN FEMENINO 2006 / ...	OPEN MASCULINO 2006 / ...
DISTANCIA	4,6 km 14,1 km 2,8 km	4,6 km 14,1 km 2,8 km	4,6 km 14,1 km 2,8 km
HORARIOS	8:45	8:46	8:48

CIRCUITOS

CATEGORÍA JUNIOR, SUB23, ABSOLUTO, VETERANOS 1, VETERANOS 2, VETERANOS 3 y OPEN (...-2006)

- En los tramos de ida y vuelta deben ir circulando siempre por el lado correcto de la cinta o línea divisoria. Estas zonas y otras de especial atención, estarán debidamente señalizadas y contarán con la presencia de voluntarios.
 - **CARRERA A PIE.** Combinará parte por terreno compacto de tierra y parte por el tartán de la pista de atletismo.
 - 1^{er} segmento: Tramo de enlace + 2 vueltas al circuito + Tramo de enlace.
 - 2^o segmento: Tramo de enlace + 1 vuelta al circuito + Tramo de enlace.
 - **CICLISMO.** Una vez se abandone la pista de atletismo comenzarán las 2 vueltas a recorrer, en su mayoría, serán por tramos de tierra compacta o senderos de tierra.
 - **BOXES.** Se situarán, debidamente señalizados, en el espacio que ocupa el campo de rugby y separando las barras donde dejar el material por dorsales claramente visibles.
 - **TIEMPO DE CORTE.** Se establece un tiempo de corte para acceder a la T2 de 100 minutos desde la salida, siendo la hora máxima de las **10:30 h.**

CIRCUITOS

CATEGORÍA JUNIOR, SUB23, ABSOLUTO, VETERANOS 1, VETERANOS 2, VETERANOS 3 y OPEN (...-2006)

CARRERA 1

(4,6 Km) 2 Vueltas

- Pista de atletismo: 200m
- Enlace: 500m
- Circuito: 2 vueltas de 1,7km
- Enlace: 500m

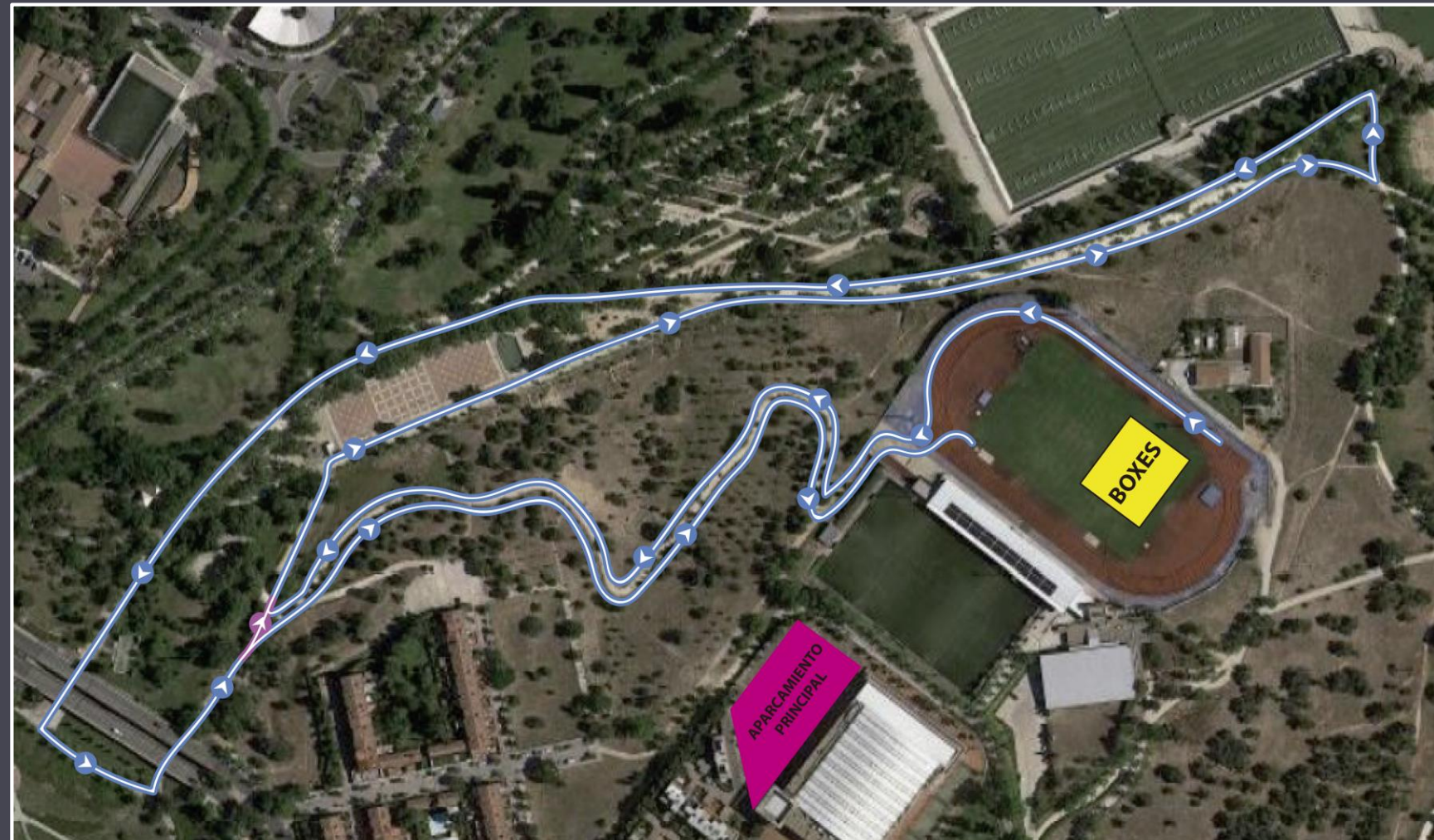

CIRCUITOS

CATEGORÍA JUNIOR, SUB23, ABSOLUTO, VETERANOS 1, VETERANOS 2, VETERANOS 3 y OPEN (...-2006)

CICLISMO

(14,1 Km) 2 Vueltas

- Enlace: 50m
- Circuito: 2 vueltas de 7km
- Enlace: 50m

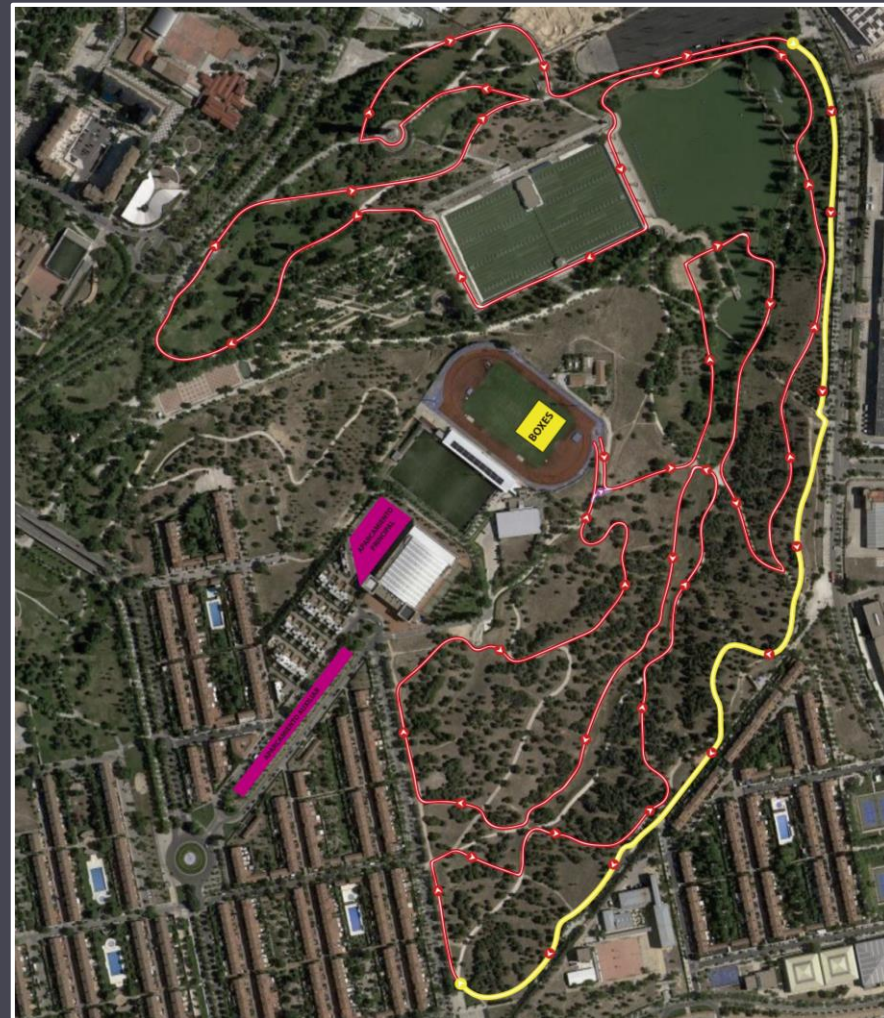

TRAMO CRONOMETRADO

- Se trata de un tramo cronometrado de 1.200m con un desnivel de +30m. *(Amarillo en el mapa).*
- Se utilizará la app Strava para el control y clasificación del mismo, distinguiendo entre prueba masculina y femenina.
- Sólo se contabilizarán aquellos recorridos que hayan sido registrados y cargados en la aplicación antes de las 10:45h del 5 de noviembre de 2022.
- La ganadora y ganador de este tramo, tendrán un premio especial de la mano de uno de nuestros patrocinadores de la prueba.

SPECIALIZED®

CIRCUITOS

CATEGORÍA JUNIOR, SUB23, ABSOLUTO, VETERANOS 1, VETERANOS 2, VETERANOS 3 y OPEN (...-2006)

CARRERA 2 (2,8 Km) 1 Vuelta

- Enlace: 500m
- Circuito: 1 vueltas de 1,7km
- Enlace: 500m
- Pista de atletismo: 100m

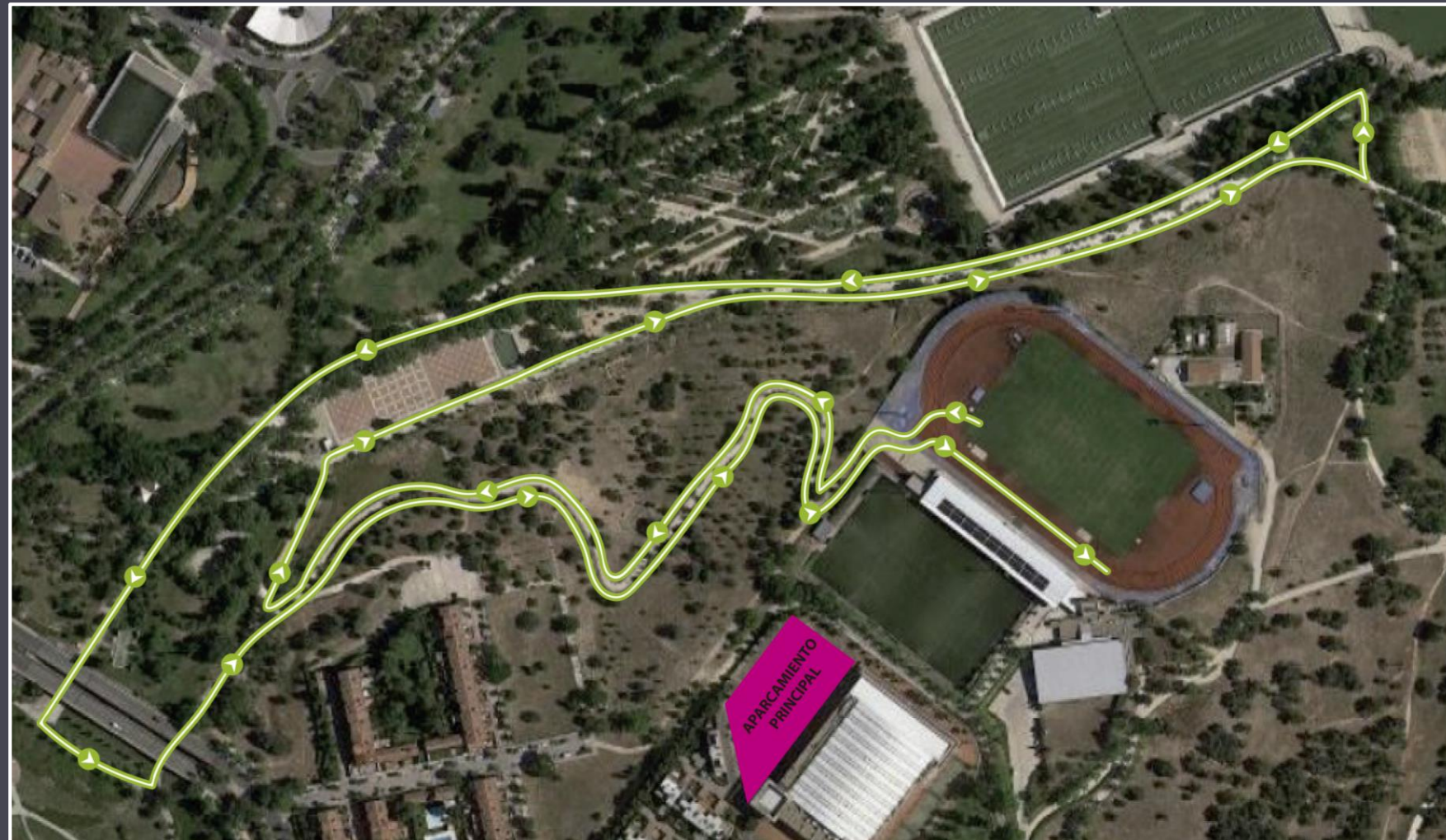

BOXES

CATEGORÍA JUNIOR, SUB23, ABSOLUTO, VETERANOS 1, VETERANOS 2, VETERANOS 3 y OPEN (...-2006)

T1



- Tendrá un pasillo de compensación posterior al recorrido de mtb.
- A los pasillos siempre se accede por la parte más cercana a las gradas de la pista de atletismo (zona inferior de la imagen).
- De los pasillos siempre se sale por la parte opuesta a las gradas de la pista de atletismo (zona superior de la imagen).
- El pasillo naranja se recorrerá al terminar el circuito de mtb, previo a dejar la bicicleta.
- El pasillo azul se recorrerá después de haber dejado la bicicleta en boxes.

T2

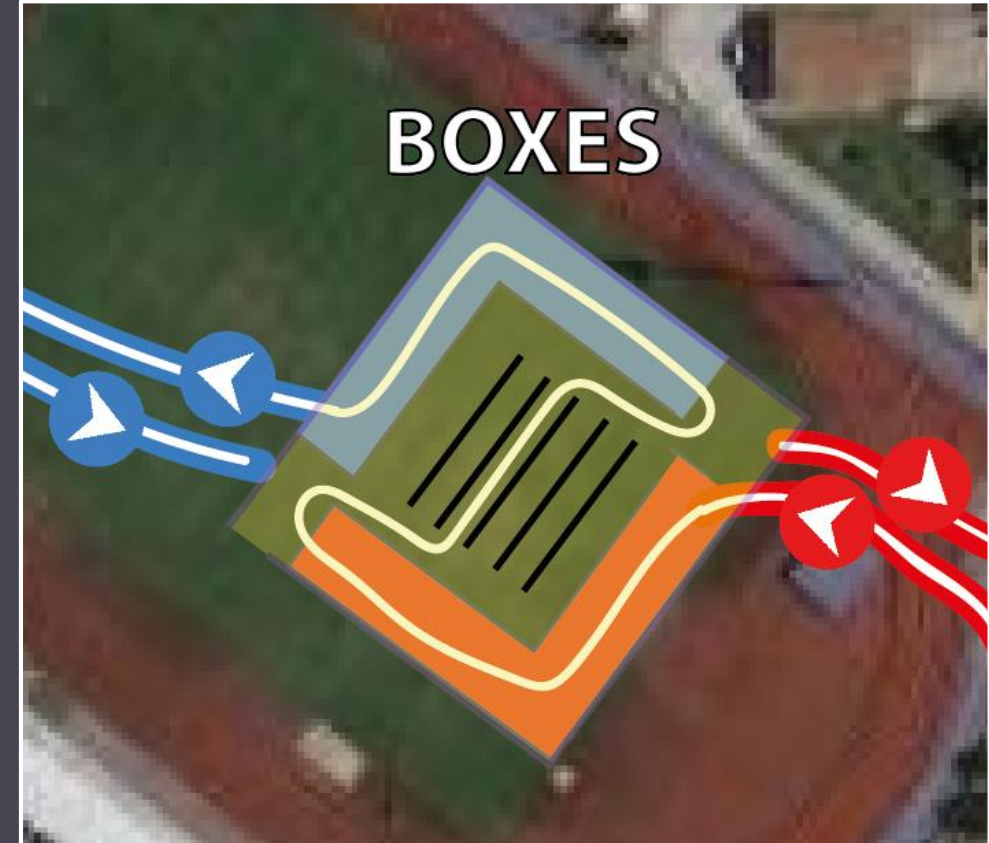

PREMIOS

- Los premios establecidos para la prueba son:
 - **GENERAL:**
 - Los 3 primeros clasificados de cada género de entre todos los participantes.
 - **EQUIPOS:**
 - Los 3 equipos por cada género, contabilizando únicamente los 3 mejores tiempos de cada equipo y género.
 - **CATEGORÍAS:**

Los 3 primeros clasificados de cada género de cada una de las siguientes categorías.

 - Junior
 - Sub 23
 - Absoluta
 - Master 1
 - Master 2
 - Master 3

PATROCINADORES / COLABORADORES



LIVALL



La Familiar
restaurante



CARNESPAÑA

Postcard
TRAVEL

VIAJES Y EXPERIENCIAS A MEDIDA



Laetus
SPORT

AUTOWASH
& MECÁNICA RÁPIDA



Grupo **Atmósfera Sport 3c**